

INFORMATIVO CARVE DEL MEDIODÍA / INTERES GENERAL / 23 ABRIL, 2019

Impuestos y Salud: El Caso del Tabaco

WhatsApp Twitter Compartir 0



Foto: Informativo Carve del mediodía

Nos visitó Carlos Grau Pérez, quien es investigador de CINVE, Profesor de la Universidad de la República y de la Universidad ORT Uruguay.

En la estructura tributaria de Uruguay han existido desde hace décadas los impuestos especiales que gravan el consumo de tabaco y cigarrillos, pero es a partir del primer mandato del Dr. Tabaré Vázquez que la imposición al tabaco se incrementa de manera notoria.

Ante esta realidad cabe plantearse, ¿cuál es la racionalidad del uso de este tipo de tributos? ¿Qué efectos han tenido las alzas tributarias en Uruguay y en otros países? ¿Hay espacio para continuar incrementando estos impuestos?

Escuche aquí la columna del CINVE



Carlos Grau Pérez

WhatsApp Twitter Compartir 0

Radio Carve
15.844 Me gusta

Me gusta esta página Compartir

Sé el primero de tus amigos en indicar que te gusta esto.

Entrevistas más escuchadas

- 1 Sotelo: "Si lo dice Ripoll"
- 2 Salle trató de "mentiroso" e "inepto" al ministro Astori
- 3 El atraso descomunal de las obras del Fondo Capital en Montevideo
- 4 Liberoff sobre jineteadas: "Que no prime la opinión de los que ven los caballos en calesitas"
- 5 Sotelo: "El animalismo autoritario tienta a jercas municipales"

Más de Informativo Carve del Mediodía



Rodolfo Saldain: "La reforma previsional no será tema de campaña"



"Ni el más fanático de Aguada esperó tanto", la columna de Martín Díaz



Panorama incierto y volátil en las elecciones primarias

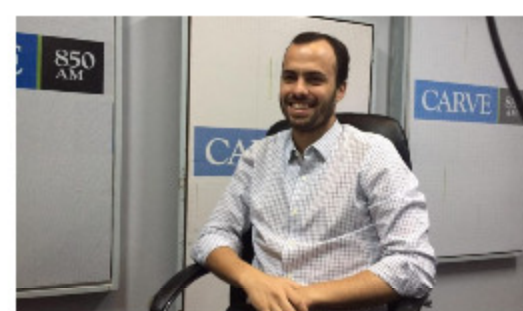

"Medidas económicas argentinas", la columna del Centro de Estudios para el Desarrollo